DEEL 4

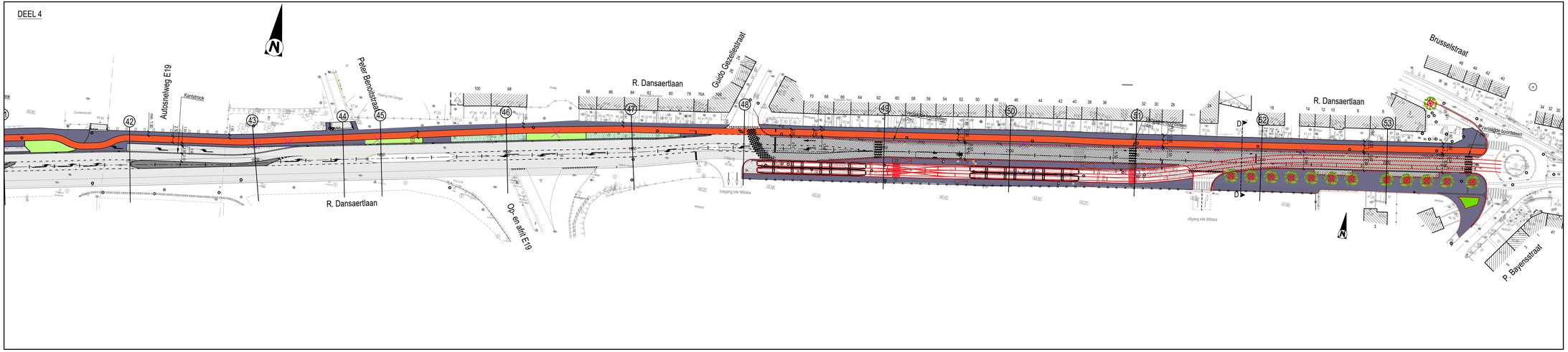

LEGENDE

- rijweg - asfalt
- fietspad - rode asfalt
- voetpad - grijze poreuze waterdoorlatende betonstraatstenen
- parkeerplaatsen - donker grijze waterdoorlatende betonstraatstenen met verbrede voeg
- parkeerplaatsen - grasdallen opgevuld met steenslag gescheiden met rijen betonstraatstenen
- inritten - beton grasdallen opgevuld met bodemsubstraat
- middenberm - ongewapendend cementbeton
- overrijdbare middenberm - printbeton
- VL verkeerslichten
- hinderpaal
- Putdeksel
- Te rooien bomen
- Inritband ter hoogte van zijstraten
- groenstrook: gras
- groenstrook: heesters: Potentilla fruticosa 'Goldfinger' / Heesterganzerik Plantmaat 25-30 / 4st/m²
- Boom: Tilia cordata 'Roelvo' / Kleinbladige linde plantmaat 16/18